

สิ่งอำนวยความสะดวกภายในมหาวิทยาลัยแม่ฟ้าหลวง

● ด้านอาหารและเครื่องดื่ม

- 1. ศูนย์อาหาร D1** อาคารกิจกรรมนักศึกษาและศูนย์อาหาร D1 ประกอบด้วยร้านอาหาร 10 ร้าน ร้านอาหารว่างและเครื่องดื่ม 9 ร้าน เปิดให้บริการตั้งแต่เวลา 07.00-21.00 น.ทุกวัน ด้วยความจุกว่า 1,200 ที่นั่ง สามารถรองรับผู้ใช้บริการได้กว่า 5,000 คนต่อวัน
- 2. ศูนย์อาหาร E1** ใต้ถุนอาคาร E1 ประกอบด้วยร้านอาหาร 8 ร้าน ร้านอาหารว่างและเครื่องดื่ม 5 ร้าน เปิดบริการตั้งแต่เวลา 07.00-18.00 น.ทุกวัน ด้วยความจุกว่า 600 ที่นั่ง สามารถรองรับผู้ใช้บริการได้กว่า 2,000 คนต่อวัน
- 3. ศูนย์อาหาร E2** ใต้ถุนอาคาร E2 ประกอบด้วยร้านอาหาร 8 ร้าน ร้านอาหารว่างและเครื่องดื่ม 3 ร้าน เปิดบริการตั้งแต่เวลา 07.00-18.00 น.ทุกวัน ด้วยความจุกว่า 350 ที่นั่ง สามารถรองรับผู้ใช้บริการได้กว่า 1,500 คนต่อวัน
- 4. ศูนย์อาหาร C5** อาคารพลตำรวจเอกเกา สารสิน ประกอบด้วยร้านอาหาร 5 ร้าน ร้านอาหารว่างและเครื่องดื่ม 3 ร้าน เปิดบริการตั้งแต่เวลา 07.00-18.00 น.ทุกวัน ด้วยความจุกว่า 300 ที่นั่ง สามารถรองรับผู้ใช้บริการได้กว่า 1,000 คนต่อวัน
- 5. ศูนย์อาหาร M Square** ชั้น 1 อาคาร E-Park ประกอบด้วยร้านอาหาร 4 ร้าน ร้านอาหารว่างและเครื่องดื่ม 1 ร้าน เปิดบริการตั้งแต่เวลา 07.00-18.00 น.ทุกวัน ด้วยความจุกว่า 220 ที่นั่ง สามารถรองรับผู้ใช้บริการได้กว่า 600 คนต่อวัน
- 6. KIOSK ตึกปฏิบัติการวิทยาศาสตร์ S2** ประกอบด้วยร้านอาหารว่างและเครื่องดื่ม 3 ร้าน และมีบริการร้านกาแฟสดด้านหน้าห้องสมุด 1 ร้าน เปิดให้บริการตั้งแต่เวลา 07.00-18.00 น.ทุกวัน ด้วยความจุกว่า 300 ที่นั่ง สามารถรองรับผู้ใช้บริการได้กว่า 1,000 คนต่อวัน
- 7. ร้านอาหารโซนหอพักนักศึกษา** ประกอบด้วยร้านอาหารครัวลำตวน ตั้งอยู่กลุ่มหอพักลำตวน และครัวมายम्म ตั้งอยู่กลุ่มหอพักโซน F ให้บริการอาหารตามสั่ง เปิดให้บริการตั้งแต่เวลา 07.00-20.00 น.ทุกวัน สามารถรองรับนักศึกษาได้กว่า 2,000 คนต่อวัน
- 8. ร้านอาหาร อาหารว่างและเครื่องดื่ม อาคาร E-Park**
 - 1) ร้าน La Natura Coffee & Spa จำหน่ายกาแฟ เครื่องดื่ม และบริการสปาปลา
 - 2) ร้าน Coffee Print จำหน่ายกาแฟ เครื่องดื่ม และรับพิมพ์งาน
 - 3) ร้าน Taxi Café จำหน่ายพิซซ่าและเครื่องดื่ม

9. ร้านอาหาร อาหารว่างและเครื่องดื่ม อาคาร L-Park

- 1) ร้าน Singha Park จำหน่ายอาหารว่างและเครื่องดื่ม
- 2) ร้าน Blue Monkey จำหน่ายเบเกอรี่และเครื่องดื่ม
- 3) ร้าน Meltz จำหน่ายเบเกอรี่และไอศกรีมโฮมเมด

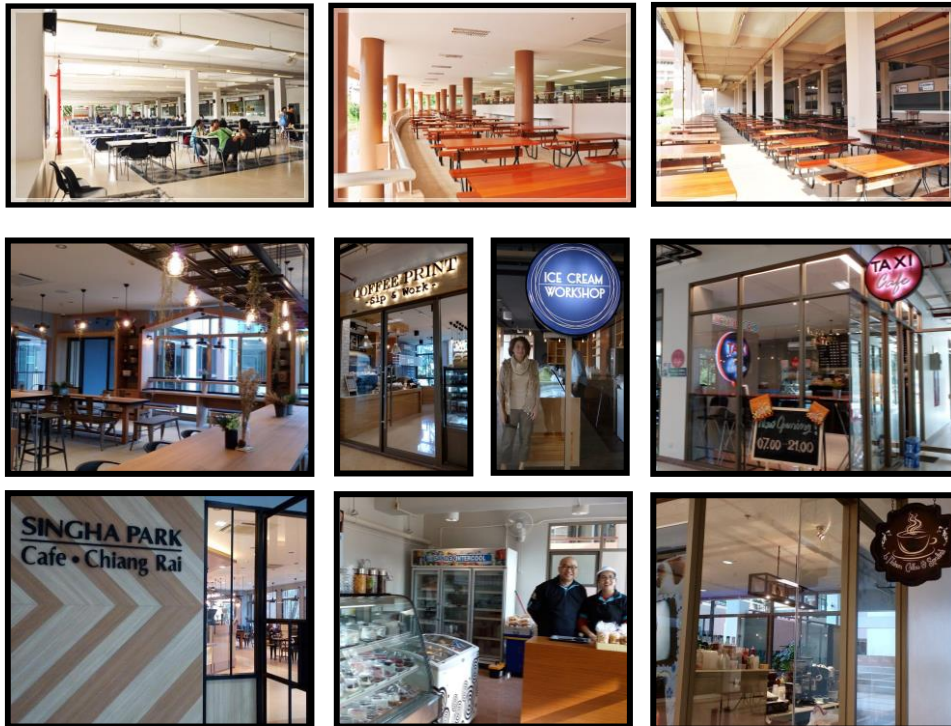

● ด้านการคมนาคม

1. **รถไฟฟ้า** มหาวิทยาลัยได้จัดรถไฟฟ้าสำหรับบริการ รับ-ส่ง นักศึกษาภายในมหาวิทยาลัย จำนวน 16 คัน โดยไม่เสียค่าใช้จ่ายในการโดยสาร เพื่อความสะดวก ปลอดภัย และลดอุบัติเหตุบนท้องถนน โดยให้บริการตั้งแต่เวลา 07.00 – 21.00 น.



2. **รถสี่ล้อเล็ก (รถเขี้ยว)** ให้บริการ รับ-ส่ง จากด้านหน้ามหาวิทยาลัย (ติดถนนพหลโยธิน) จนถึงกลุ่มหอพักลำดวน ค่าบริการ 5 บาทตลอดสาย หรือจ้างเหมาตามเส้นทางที่ผู้ใช้บริการต้องการ



สำนักงานจัดการทรัพย์สินและรายได้ มหาวิทยาลัยแม่ฟ้าหลวง
ชั้น 1 อาคาร I-Park กลุ่มอาคาร M Square โทรศัพท์ 053-916030 โทรสาร 053-916028

Shuttle Bus Map

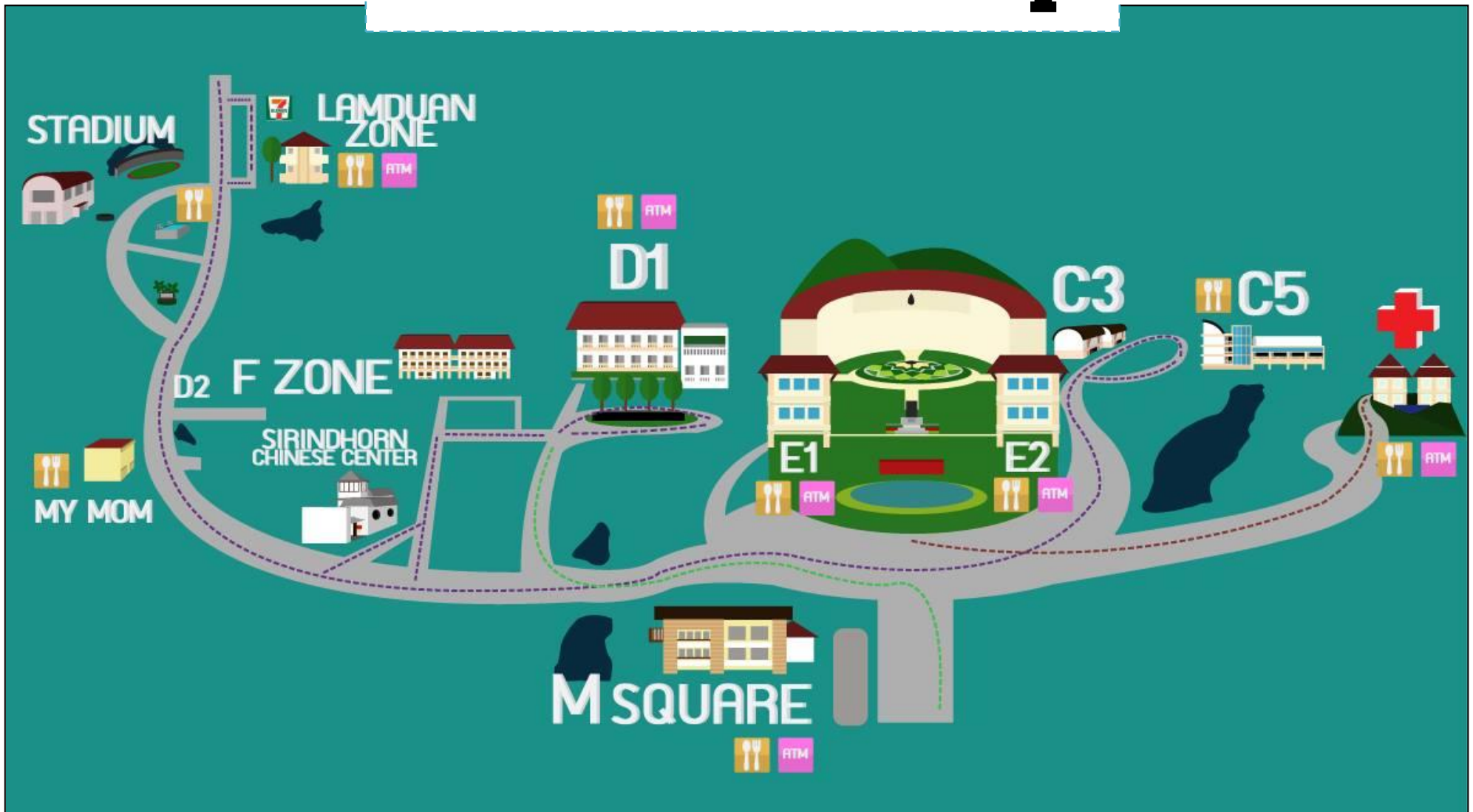

สำนักงานจัดการทรัพย์สินและรายได้ มหาวิทยาลัยแม่ฟ้าหลวง

ชั้น 1 อาคาร I-Park กลุ่มอาคาร M Square โทรศัพท์ 053-916030 โทรสาร 053-916028

ตารางการวิ่งให้บริการ รถโดยสารที่ขับเคลื่อนด้วยพลังงานไฟฟ้า

รอบ เบอร์รถ	รอบ																				
	1_5	6	7	8	9	10	11	12	13	14	15	16	17	18	19	20	21	22	23	24	
1	7:00		8:55			10:26	10:52	11:16	11:59	12:42			14:14	14:38	15:05	15:48	16:38	17:28	18:22	19:12	20:08
2	7:02		9:04			10:32	10:58	11:22	12:05	12:48			14:20	14:45	15:12	15:54	16:44	17:35	18:28	19:20	20:15
3	7:04		9:10			10:38	11:05	11:28	12:12	12:55			14:27	14:51	15:19	16:00	16:50	17:42	18:35	19:26	20:22
4	7:06		9:15			10:44	11:12	11:34	12:18	13:02			14:34	14:58	15:25	16:06	16:56	17:48	18:42	19:33	20:28
5	7:08		9:20	9:44	10:03			11:40	12:24	13:08	13:32	13:52			15:32	16:12	17:02	17:54	18:48	19:40	20:35
7	7:10		9:27	9:51	10:10			11:45	12:30	13:15	13:39	14:00			15:38	16:18	17:09	18:00	18:55	19:46	20:42
14	7:12		9:34	9:58	10:18			11:51	12:37	13:22	13:46	14:06			15:44	16:24	17:15	18:06	19:02	19:53	20:47
9	7:01		8:57			10:28	10:50	11:18	11:57	12:44			14:12	14:40	15:03	15:50	16:36	17:30	18:20	19:14	20:06
10	7:03		9:06			10:34	10:56	11:24	12:03	12:50			14:18	14:47	15:10	15:56	16:42	17:37	18:26	19:22	20:13
11	7:05		9:12			10:40	11:03	11:30	12:10	12:57			14:25	14:53	15:17	16:02	16:48	17:44	18:33	19:28	20:20
12	7:07		9:16			10:46	11:10	11:36	12:16	13:04			14:32	15:00	15:23	16:08	16:54	17:50	18:40	19:35	20:26
6	7:09		9:22	9:42	10:05			11:42	12:22	13:10	13:30	13:54			15:30	16:14	17:00	17:56	18:46	19:42	20:33
8	7:11		9:29	9:49	10:12			11:47	12:28	13:17	13:37	14:02			15:36	16:20	17:07	18:02	18:53	19:48	20:40
16	7:13		9:36	9:56	10:20			11:53	12:35	13:24	13:44	14:08			15:42	16:26	17:13	18:08	19:00	19:55	20:45
รถไฟฟ้ารับส่งที่โรงพยาบาล วันจันทร์ - วันศุกร์																					
15	7:01		8:00	9:00	9:40			11:30	12:30	13:40		15:00		16:04	16:30	17:22	18:13	19:08	20:00		
13	7:02		8:30			10:20	11:00	12:00	13:00		14:20		15:40	16:32	17:20	18:15	19:06	20:02	20:50		
รถไฟฟ้าไม่ขึ้นโรงพยาบาล วันเสาร์ - อาทิตย์ วิ่งตามเส้นทางปกติ																					
15	7:01		9:00			10:30	10:54	11:20	12:01	12:46			14:16	14:42	15:07	16:04	16:30	17:22	18:13	19:08	20:00
13	7:02		9:31	9:54	10:15			11:50	12:33	13:20	13:40	14:11			15:40	16:32	17:20	18:15	19:06	20:02	20:50

หมายเหตุ เวลา 7.00 - 9.00 น. ให้รถไฟฟ้า วิ่งวน รับ-ส่ง ในชั่วโมงเร่งด่วน ออกจากหอพักลำดวน ไปกลับรถที่อาคารเรียน E2 จำนวน 12 คัน และรถไฟฟ้า 4 คัน จอดรอรับที่ป้ายหोजิน
 เวลา 08.00 - 16.00 น. ให้รถไฟฟ้า 2 คัน วิ่งตามเส้นทางปกติออกจากหอพักลำดวน ไปอาคารเรียนรวม3 และขึ้นไปรับส่งที่โรงพยาบาล
 เวลา 09.00 - 21.00 น. ให้วิ่งตามเส้นทางปกติ เข้าจอดตามป้าย รับ-ส่ง ทุกป้าย หลังเวลา 17.00 น. รถไฟฟ้า ไม่เข้าจอดป้ายอาคาร E1

ตารางเดินรถไฟฟ้าขนส่งมวลชน มหาวิทยาลัยแม่ฟ้าหลวง ในวันหยุดยาวและปิดเทอม

รอบ เบอร์รถ		1	2	3	4	5	6	7	8	9	10	11
		1	7:10	8:20	9:30	10:40	11:50	13:00	14:10	15:20	16:40	18:00
2	7:15	8:25	9:35	10:45	11:55	13:05	14:15	15:25	16:45	18:05	19:36	
3	7:20	8:30	9:40	10:50	12:00	13:10	14:20	15:30	16:50	18:10	19:42	
4	7:25	8:35	9:45	10:55	12:05	13:15	14:25	15:35	16:55	18:15	19:48	
5	7:30	8:40	9:50	11:00	12:10	13:20	14:30	15:40	17:00	18:20	19:54	
6	7:35	8:45	9:55	11:05	12:15	13:25	14:35	15:45	17:05	18:25	20:00	
7	7:40	8:50	10:00	11:10	12:20	13:30	14:40	15:50	17:10	18:30	20:06	
8	7:45	8:55	10:05	11:15	12:25	13:35	14:45	15:55	17:15	18:36	20:12	
9	7:50	9:00	10:10	11:20	12:30	13:40	14:50	16:00	17:20	18:42	20:18	
10	7:55	9:05	10:15	11:25	12:35	13:45	14:55	16:05	17:25	18:48	20:24	
11	8:00	9:10	10:20	11:30	12:40	13:50	15:00	16:10	17:30	18:54	20:30	
12	8:05	9:15	10:25	11:35	12:45	13:55	15:05	16:15	17:35	19:00	20:36	
14	8:10	9:20	10:30	11:40	12:50	14:00	15:10	16:20	17:40	19:06	20:42	
16	8:15	9:25	10:35	11:45	12:55	14:05	15:15	16:25	17:45	19:12	20:48	
15	7:00	8:00	9:00	9:40	11:30	12:30	13:40	15:00	16:30	17:50	19:18	
13	7:05	8:30	10:20	11:00	12:00	13:00	14:20	15:40	16:35	17:55	19:24	

หมายเหตุ

เวลา 08.00 - 16.00 น. ให้รถไฟฟ้า 2 คัน วิ่งตามเส้นทางปกติออกจากหอพักลำดวน ไปอาคารเรียนรวม3 และขึ้นไปรับส่งที่โรงพยาบาล

● ด้านสิ่งอำนวยความสะดวกอื่น

1. ที่ทำการธนาคารและ ATM

- 1) ที่ทำการธนาคารออมสิน ตั้งอยู่ที่ ชั้น 3 อาคาร E-Park กลุ่มอาคาร M Square
- 2) ที่ทำการธนาคารกรุงเทพ ตั้งอยู่ที่ ชั้น 1 อาคารโรงอาหารและกิจกรรม D1
- 3) บริการเครื่องเอทีเอ็มและเครื่องฝากเงินสดภายในมหาวิทยาลัยกว่า 14 เครื่อง



2. ที่ทำการไปรษณีย์ไทย ตั้งอยู่ที่ ชั้น 1 อาคารโรงอาหารและกิจกรรมนักศึกษา D1

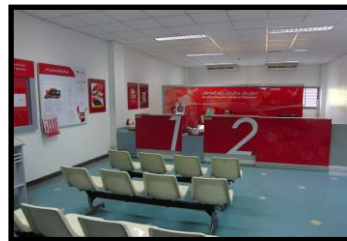

3. ร้านค้าต่าง ๆ ภายในบริเวณมหาวิทยาลัยได้ ดังนี้

- 1) ร้านค้าสะดวกซื้อ 7-ELEVEN จำนวน 2 แห่ง ตั้งอยู่ที่ ชั้น 2 อาคาร E-Park กลุ่มอาคาร M Square และบริเวณด้านข้างลานจอดรถยนต์กลุ่มหอพักนักศึกษาลำดวน
- 2) ร้านมินิมาร์ท จำนวน 2 แห่ง ตั้งอยู่ที่ ชั้น 1 อาคารโรงอาหารและกิจกรรมนักศึกษา D1 และ ชั้น 1 อาคารหอพักศึกษานานาชาติ พลตำรวจเอกเกา สารสิน
- 3) ร้านถ่ายเอกสาร จำนวน 3 แห่ง ตั้งอยู่ที่ ชั้น 1 อาคารโรงอาหารและกิจกรรม D1, ชั้น 1 อาคารปฏิบัติการวิทยาศาสตร์ S2 และชั้น 2 อาคาร L-Park กลุ่มอาคาร M Square
- 4) ร้านแว่นตา True Care Optical Shop ตั้งอยู่ที่ ชั้น 2 อาคาร L-Park กลุ่มอาคาร M Square
- 5) ร้านเครื่องสำอาง สินค้าอุปโภคบริโภค และกีฬ้าช้อปแบบครบวงจร ตั้งอยู่ที่ ชั้น 1 อาคาร L-Park กลุ่มอาคาร M Square
- 6) ร้านซักอบรีด จำนวน 7 แห่ง และบริการเครื่องซักผ้าหยอดเหรียญ จำนวนกว่า 130 เครื่อง ตั้งอยู่ตามหอพักนักศึกษาต่างๆ ของมหาวิทยาลัย

